グループホームあゆみ通信

グループホーム

令和３年 10 月　No. 32

あきまつり～ハロウィン～

10 月 16 日、雨も心配されましたが当日は秋晴れ！！コロナ対策をしながら今年初めて、３つのグループホーム合同で行事をすることが出来ました。今回は、「ハロウィンウオークラリー」でした。それぞれ仮装し、ＧＨを出発し５カ所を回りクイズに答えて行きます。

双子の姉妹仲良く同じ仮装です！

手作りの仮装をしました

それぞれ決められたポイントに職員が立っており、
その職員にちなんだ問題が出されました！
恐ろしい仮装Σ(・ω・ノ)ノ！

結果発表
全問正解者はいませんでしたが
それぞれ景品をもらいました

帰ってきたら美味しい手作り豚汁です(＊´艸｀)

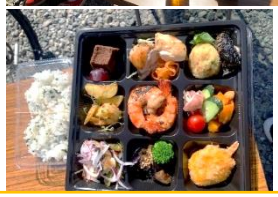

最後は美味しいお弁当をみんなで食べました！！久しぶりの行事みんな笑顔でした！！

「食欲の秋」　毎週月曜日の楽しみ！！～ファミリーマート～

月曜日の１６：００「ファミリーマート」の移動車がやってきます！！みんなそれをとっても楽しみにしています。１番最初にグループホーム里山に来ます！！

自分で好きなお菓子を選びます！！
１６：００過ぎると今度はあゆみ園でお仕事をしていた、利用者さんが月曜日は毎回マラソンの様に走って帰ってきます！！そして、みんなでわいわい言いながらおにぎりや、パン・デザートを買っています
利用者さんの楽しみに繋がっています！！お姉さんもとても優しく、予算オーバーすると「どれを返す？」と相談をしてくれます！！

日中サービス里山

「読書の秋･散歩の秋･ドライブの秋･･･」

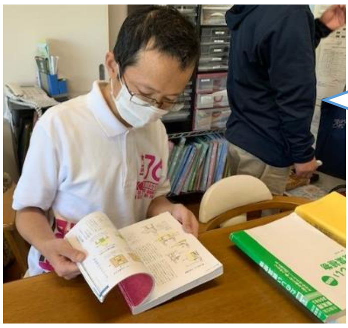

テーブルマナーについて
本を読んでいました

秋の夕日に～♪とみんなで
歌いながら縁側でのんびりしました

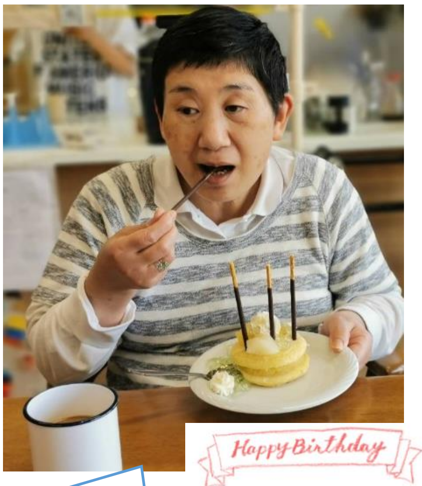

てっぺん公園に行って
素敵な景色を見てきました

誕生日！！
ホットケーキをみんなで作って
お祝いです(^^)/

豊丘村伴野公園に
出掛けてきました

文責（ＧＨ南原責任者　藤木）